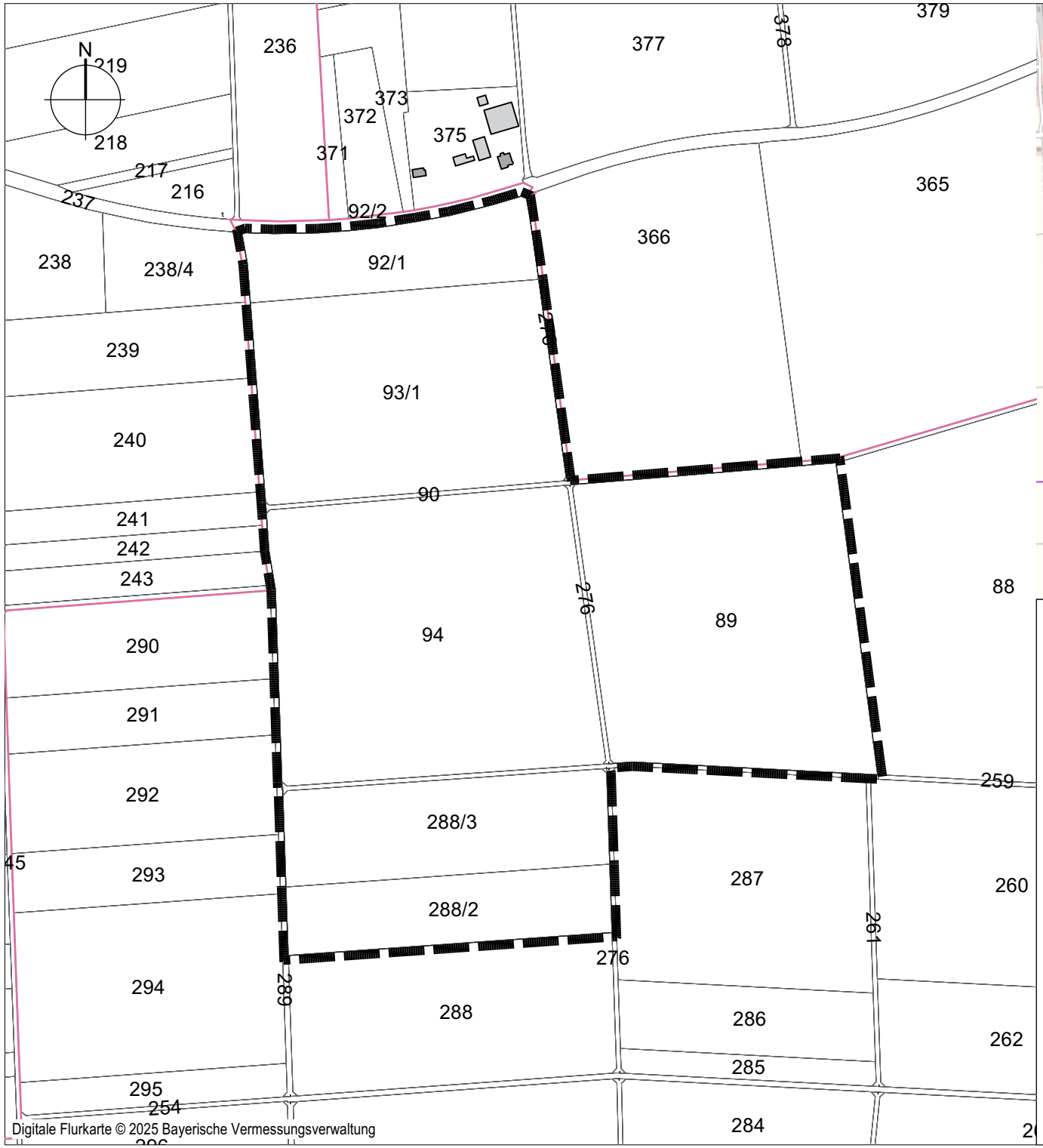

Digitale Flurkarte © 2025 Bayerische Vermessungsverwaltung

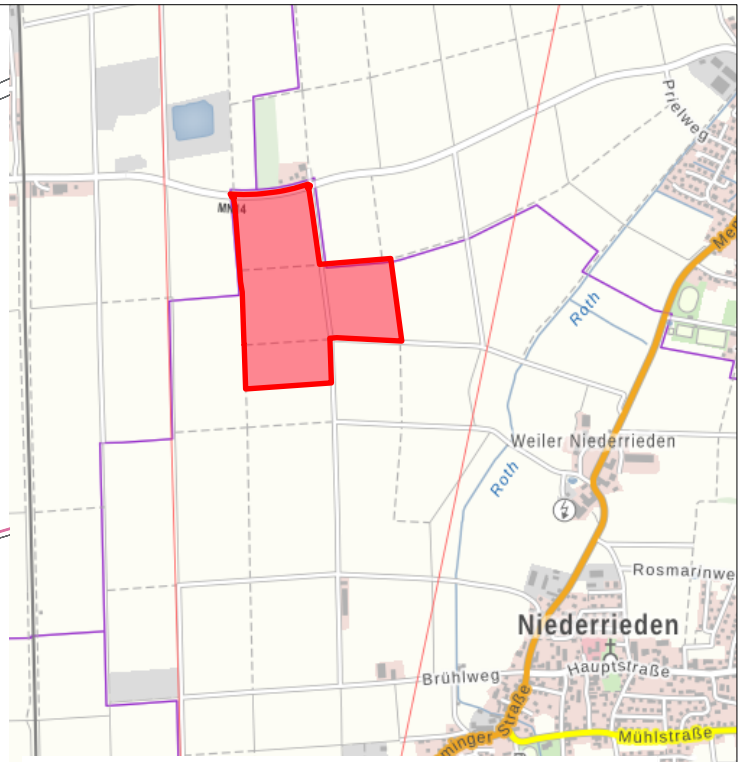

Topografische Karte © 2025 Bayerische Vermessungsverwaltung

PROJEKTNR: 25-018

10. Flächennutzungsplan-änderung und Bebauungsplan "Agri - PV Anlage"

Landkreis XY

Gemeinde Niederrieden
Hauptstraße 17
87757 Niederrieden

DAURER + HASSE

Büro für Landschafts-
Orts- und Freiraumplanung

Partnerschaftsgesellschaft mbB
Wilhelm Daurer + Meinolf Hasse
Landschaftsarchitekten bdla
+ Stadtplaner
Buchloer Straße 1
86879 Wiedergeltingen

Fon 08241 - 800 64 0
info@daurerhasse.de

www.daurerhasse.de

PLANINHALT

Lageplan

Fassung vom 14.07.2025

MAßSTAB

1:1.000

Bearbeiter: MZ