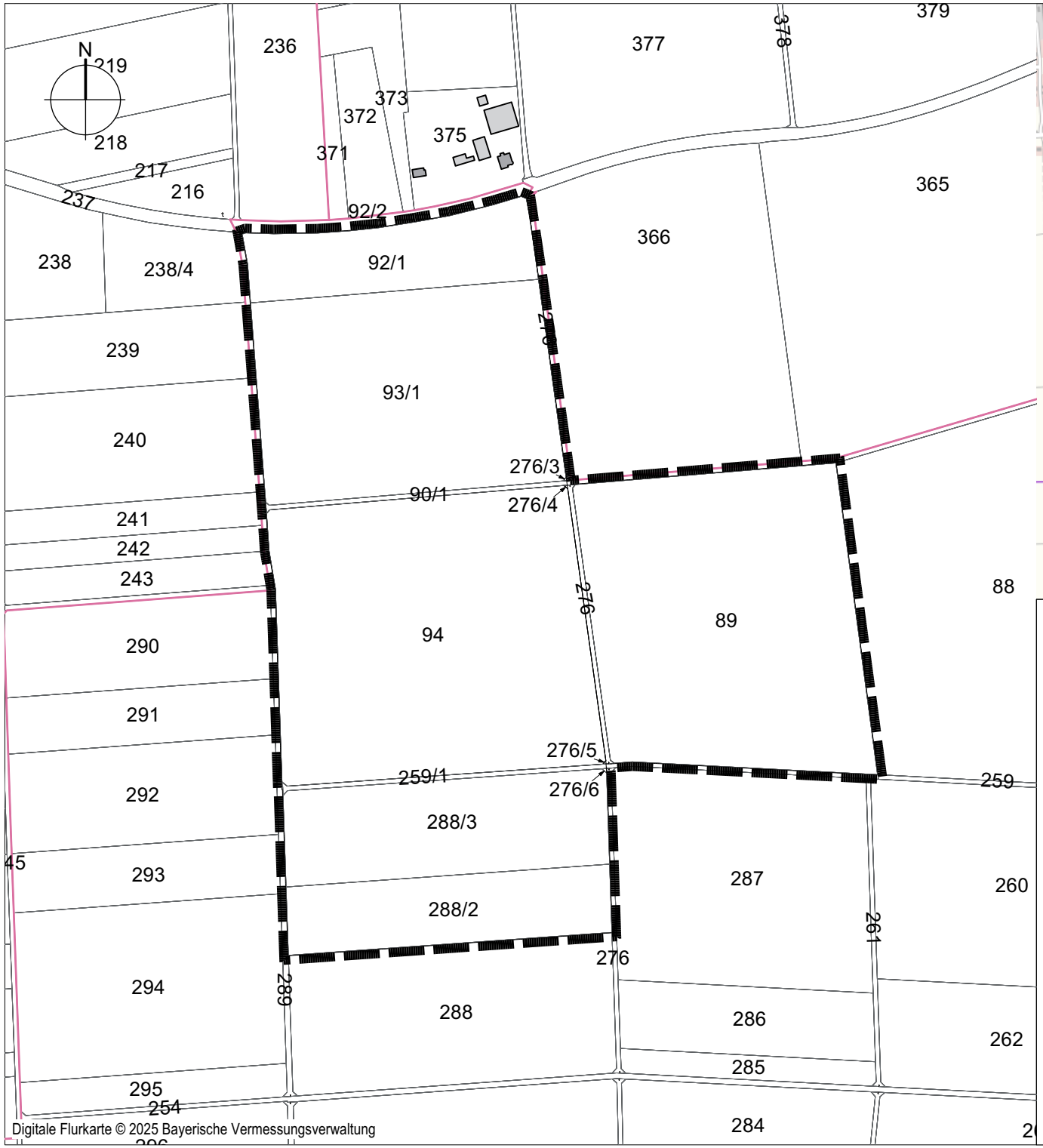

Digitale Flurkarte © 2025 Bayerische Vermessungsverwaltung

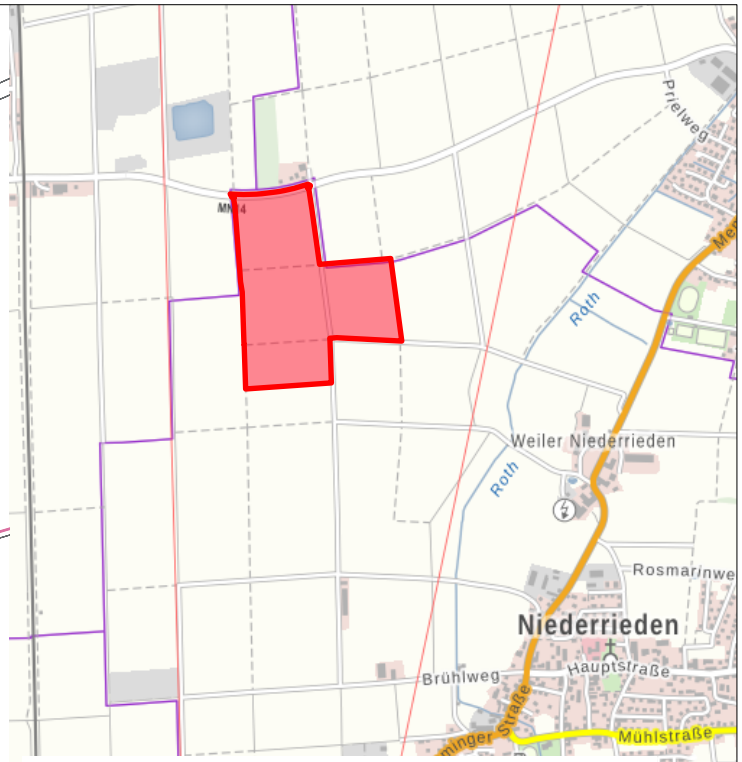

Topografische Karte © 2025 Bayerische Vermessungsverwaltung

PROJEKTNR: 25-018

10. Flächennutzungsplan-änderung und Bebauungsplan "Agri - PV Anlage"

Landkreis Unterallgäu

Gemeinde Niederrieden
Hauptstraße 17
87757 Niederrieden

DAURER + HASSE

Büro für Landschafts-
Orts- und Freiraumplanung

Partnerschaftsgesellschaft mbB
Wilhelm Daurer + Meinolf Hasse
Landschaftsarchitekten bdla
+ Stadtplaner
Buchloer Straße 1
86879 Wiedergeltingen

Fon 08241 - 800 64 0
info@daurerhasse.de

www.daurerhasse.de

PLANINHALT

Lageplan

MAßSTAB

1:5.000

Fassung vom 24.11.2025,
redaktionell angepasst am 09.02.2026

Bearbeiter: MZ